

PROJEKT- RZUT POMIESZCZEŃ

- UWAGI DOTYCZĄCE WYKONANIA ŚCIAN
- ŚCIANY I SUFIT PRZED MALOWANIEM PRZYGOTOWAĆ, WYRÓWNAĆ, NAPRAWIĆ, USUNĄĆ NIERÓWNOŚCI, RYSY I SPEKANA EW WYKITY I ZACIEKI. ZESKROBAĆ ŁUSZCZĄC SIĘ FARBE, ZMYĆ POWIERZCHNIE, ZASZPACHŁOWAĆ, ZESZLIĆOWAĆ I POMALOWAĆ DWA RAZY FARBĄ ZMYWALNĄ DO ZASTOSOWANIA W OBIĘKTACH UŻYTECZNOŚCI PUBLICZNEJ I SUFITU WG OPISU TECHNICZNEGO
 - SUFITY (PRZYGOTOWANIE JAK PKT.1 ŚCIANY) W WSZYSTKICH POMIESZCZENIACH I KORYTARZACH MALOWAĆ DWUKROTNIE NA KOLOR RAL 9010 BIAŁY.
 - RYUNKI REMONTU POMIESZCZEŃ ROZPATRYWAĆ RÓWNOLEGŁE Z OPISEM TECHNICZNYM I PRZEMIAREM W RAZIE WĄTPLIWOŚCI SKONTAKTOWAĆ SIĘ Z PROJEKNTEM

- UWAGI DOTYCZĄCE MALOWANIA I WYKONCZENIA ŚCIAN
- INWESTOR NAKŁADA OBOWIAZEK NA WYKONAWCĘ SKONSULTOWANIA OCIEŃI KOLORYSTYKI PRZED POMALOWANIEM ŚCIAN
 - INWESTOR NAKŁADA OBOWIAZEK NA WYKONAWCĘ PRZEDSTAWIENIA DO AKCEPTACJI PRÓBNIKA KOLORÓW (FARBY Z MIESZALNIKA AUTOMATYCZNEGO)
 - INWESTOR NAKŁADA OBOWIAZEK NA WYKONAWCĘ WYKONANIA CO NAJMNIEJ 3PRÓBEK Z JEDNEGO ODCIENIA KOLORÓW FARBY NA ŚCIANACH - WYKONAWCA ZOBOWIĄZANY JEST DO ZROBIENIA PRÓBEK NA ŚCIANIE O GABARYTACH MIN 0,5 X 0,5M
 - INWESTOR NAKŁADA OBOWIAZEK NA WYKONAWCĘ PRZEDSTAWIENIA DO AKCEPTACJI PRZED WYKONANIEM KOLORYSTYKI ORAZ MATERIAŁÓW, KTÓRE BĘDĄ UŻYTE JAKO OKŁADZINY ŚCIENNE I PŁYTEK PODŁOGOWYCH
 - INWESTOR NAKŁADA NA WYKONAWCĘ SKONSULTOWANIA OSTATECZNEGO DOBÓR KOLORYSTYKI BEZPOŚREDNIO NA BUDOWIE Z PROJEKNTEM I ZATWIERDZENIA GO W PROTOKOLE

- LEGENDA:
- WYBURZENIA
 - GRZEJNIKI NOWOWYMNIENIONE DO ZABUDOWY
 - OBUDOWY Z PŁYT OSB DO POZOSTAWIENIA I OBUDOWY PŁYTAMI GK
 - OBUDOWY Z PŁYT GK NOWOPROJEKTOWANE
 - PODEST WYMUROWANY Z BŁOCKÓW BETONOWYCH
 - ZAKRES OPRACOWANIA

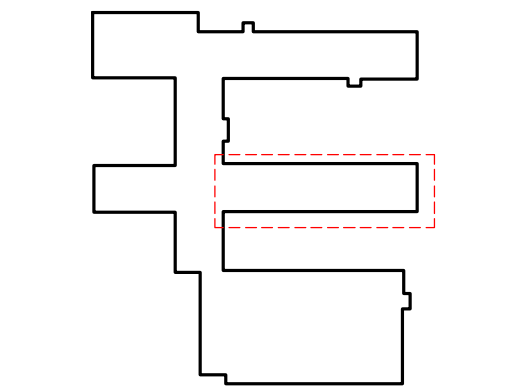

STUDIO PLUS
STUDIOPLUS
ARCHITEKT BARBARA PLUSKOTA GAJEWSKA
TEL. 604 79 66 26, E-MAIL: STUDIO_PLUS@OP.PL

INWESTOR	SZKOŁA PODSTAWOWA NR 162 W ŁÓDZI UL. POWSZECHNA 15, 93-321 ŁÓDŹ
TEMAT OPRACOWANIA	STREFY RELAKSACYJNO - REKREACYJNE W SZKOLE PODSTAWOWEJ NR 162 W ŁÓDZI
ADRES INWESTYCJI	BUDYNKI SZKOŁY PODSTAWOWEJ NR 162 W ŁÓDZI ZLOKALIZOWANE PRZY UL. POWSZECHNEJ 15, 93-321 ŁÓDŹ DZIAŁKA nr 281,257,516/3,517,518,519/5,520,521/1,523/1
BRANŻA	ARCHITEKTURA

przedmiot rysunku		RZUT PARTERU– PROJEKT	
DATA KWIECIEŃ 2020 R.	JEDNOSTKI cm	SKALA 1:100	NR RYS. 04
projektant ARCHITEKTURA	mgr inż. arch. Barbara Pluskota- Gajewska specj. archit. upr. nr 14/B-7633/OIA/08		podpis: