

PROJEKT- RZUTPOSAZDKI - SCHEMAT KOLORYSTYCZNEGO UŁOŻENIA  
WYKŁADZINY

1. INWESTOR NAKŁADA OBOWIĄZEK NA WYKONANIE KSZULTUNOWANIA ODCIENI KOLORYSTYKI PRZED ZAKUPEM WYKŁADZIN
2. INWESTOR NAKŁADA OBOWIĄZEK NA WYKONANIE PRZEDSTAWIENIA DO AKCEPTACJI PRÓBNIKA KOLORÓW
3. INWESTOR NAKŁADA OBOWIĄZEK NA WYKONANIE PRZEDSTAWIENIA DO AKCEPTACJI PRZED WBDOWANIEM KOLORYSTYKI ORAZ MATERIAŁÓW, KTORE BĄDĄ UŻYTE JAKO OKŁADZINY ŚCIENNE I PŁATEK PODŁOGOWY
4. INWESTOR NAKŁADA NA WYKONANIE KSZULTUNOWANIA OSTATNIEGO DOBÓR KOLORYSTYKI BEZPOŚREDNIO NA BUDOWIE Z PROJEKTEM I ZATWIERDZENIEM GÓ W PROTOKOLE

## ZAKRES OPRACOWANIA

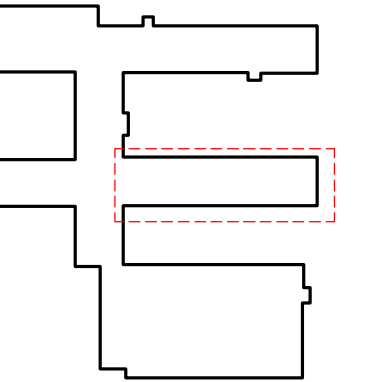

**STUDIO  
PLUS**  
STUDIOPLUS  
ARCHITEKT BARBARA PLUSKOTA GAJEWSKA  
TEL. 604 79 66 26, E-MAIL STUDIO\_PLUS@OP.PL

INWESTOR	SZKOŁA PODSTAWOWA NR 162 W ŁÓDZI UL. POWSZECHNA 15, 93-321 ŁÓDŹ
TEMAT OPRACOWANIA	STREFY RELAKSACYJNO – REKREACYJNE W SZKOLE PODSTAWOWEJ NR 162 W ŁÓDZI
ADRES INWESTYCJI	BUDYNKI SZKOŁY PODSTAWOWEJ NR 162 W ŁÓDZI ZLOKALIZOWANE PRZY UL. POWSZECHNEJ 15, 93-321 ŁÓDŹ DZIAŁKA nr 281,257,516/3,517,518,519/5,520,521/1,523/1
BRANŻA	ARCHITEKTURA

	przedmiot rysunku: RZUT PARTERU – KOLORYSTYKA POSADZKI			06
	DATA KWIECIEŃ 2020 R.	JEDNOSTKI  cm	SKALA  1:100	
projektant ARCHITEKTURA	mgr inż. arch. Barbara Pluskota-Gajewska specj. archit. upr. nr 14/B-763/L/OIA/08			podpis: